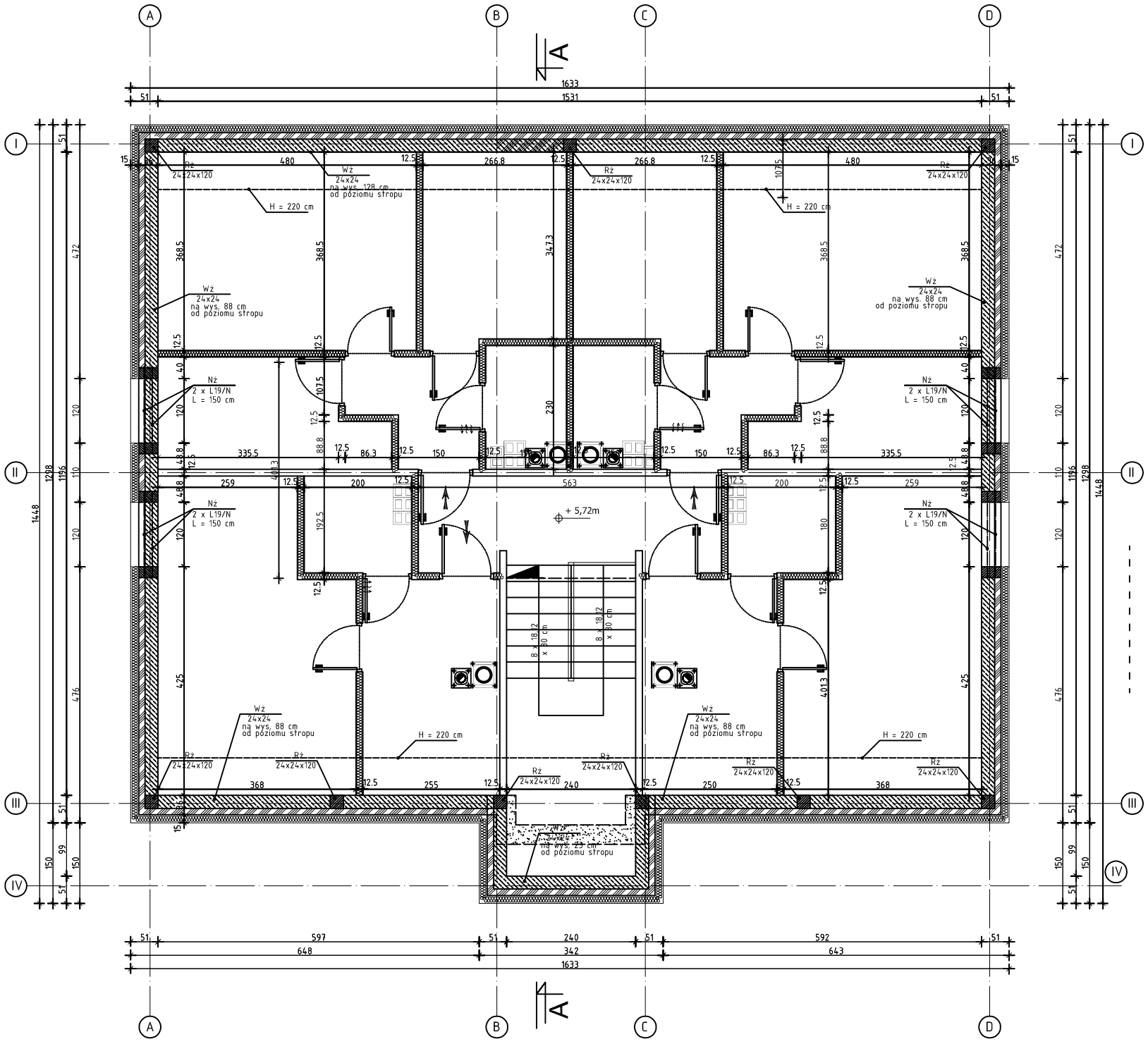

- istniejące ściany nośne
- projektowane ściany nośne - POROTHERM - gr 36 i 24 cm
- projektowane ścianki działowe z płyt GK gr 12,5 cm
- wyburzenia
- zamurowania cegłą pełną
- poduszki betonowe
- otwory wentylacyjne w drzwiach - 220 cm²
- projektowane wejście do lokalu

Biuro Realizacji Inwestycji
inż. Sławomir Sobusiak
ul. Plac Zwycięstwa 6/1
58-330 Jedlina-Zdrój

Projektant:	mgr inż. Piotr Rajca	NBGP.V 7342/3/75/98		Data: 06.2011r.
Autor:	inż. Sławomir Sobusiak	26/D0S/03		Stadium: P.B.
Temat:	Przebudowa budynku mieszkalnego			
Adres:	ul. Racławicka 19 58-370 Boguszów – Gorce dz nr 225/2			Skala: 1:100
Inwestor:	Gmina Boguszów Gorce Plac Odrodzenia 1 58-370 Boguszów-Gorce			
Tytuł rys.:	RZUT PODDASZA			Nr rys.:

Zastrzega się wszelkie prawa wynikające z Ustawy o prawie autorskim. Rysunek niniejszy nie może być w całości lub w części przerysowany, uzupełniony lub odstąpiony komukolwiek, bez pisemnej zgody firmy projektowej